診療科別コース選択及びキャリア形成プラン作成の流れ

○ 令和2年度以降の基本的な流れは以下のとおり予定しています。

臨床研修2年目（秋～冬） → **専門研修** → **地域の病院等へ**

キャリア形成プログラム満了

①県から提示される複数の診療科別コースの中から、希望のコースを１つ選択します。

②選択したコースの管理者（診療科別コース管理者）と相談して、自分のキャリア形成プランを作成します。

③キャリア形成プランに沿って専門研修を開始します。

④診療科別コース管理者のサポートを受けながら、地域の病院等で勤務を行います。

私は、小児科医を目指しながら学位も取得できる〇〇病院の小児科コースを選びました！

診療科別コース管理者と研修先や大学院に行く時期を相談して、自分のプランを作成しました！

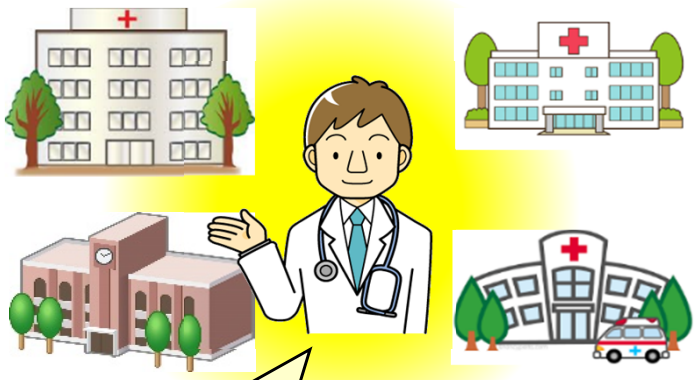

プランがあれば勤務の見通しが立てられて安心ですね。不安なことは診療科別コース管理者に相談してみよう。

いつでもご相談ください。

診療科別コース管理者